



© Wernerwerke

GReNEFF-Impuls Nr. 29

Wärmewende im Quartier: Ergebnisse aus dem Forschungsprojekt KoWa

Online-Vortrag von Prof. Dr. Katharina Gapp-Schmeling und Manuel Trapp von der IZES gGmbH, Saarbrücken

Mittwoch, 15. Februar 2023 von 10:00 - 11:30 Uhr



HINWEISE ZUM ABLAUF

Moderation durch Ralph Schmidt

- Fragen können im Chat unter „Fragen an Alle“ formuliert werden
- Teilnehmer sind stumm geschaltet, während der Fragerunden können Sie aber ggfs. selbst und direkt Fragen stellen – bitte vorher „Hand heben“ und erst nach Aufforderung sprechen
- Verfügbare Vorträge werden im Nachgang per Mail versendet bzw. zum Download bereitgestellt
- Veranstaltung wird aufgezeichnet, sofern keine Einwände bestehen

Opérateurs de projet | Projektpartner

ARGE SOLAR
Beratung für Energie und Umwelt

Moselle
L'Énergie à l'Échelle

ENERGIEAGENTUR
Rheinland-Pfalz

klima
agence

MATEC

SAARLAND

SPW

Wallonie
service public
SPW

izes
Institut für ZukunftEnergie-
und Stoffstromsysteme

GWBS
Gas- und Wasserwerke
Börsch-Schwarzbach GmbH

GBS
RAUM ZUM LEBEN

moselis
Moselle Energie

TRIFELS NATUR
Natur

SNHBM

Liège

ENERGIE AGENTUR

cit'énergies

vilogia

cdc habitat
Santé - Santé

Vivest
Groupe ActionLogement

Gemeinde Raaren

PFALZWERKE
GRUPPE

GReNEFF: Ein grenzüberschreitendes Netzwerk zur Förderung von nachhaltigen, energieeffizienten Projekten im Bereich des Wohnungsbaus und der Quartiersentwicklung in der Großregion

GReNEFF : Un réseau transfrontalier pour la promotion de projets durables et économes en énergie dans le domaine de l'habitat et du développement des quartiers dans la Grande Région.

Opérateurs de projet | Projektpartner

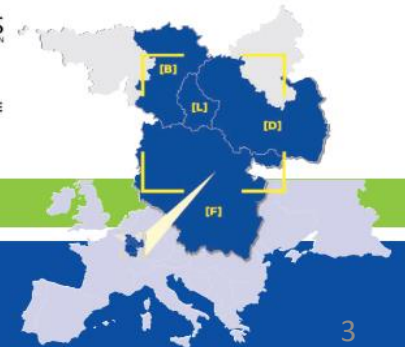

Themenblätter mit den Ergebnissen des Projekts

Fiches thématiques avec les résultats du projet

Interreg
Grande Région | Großregion
GrEENEFF
Fonds européens de développement régional | Europäischer Fonds für regionale Entwicklung





Foto: © Block_hanssen

GrEENEFF - Réseau transfrontalier de soutien aux projets innovants en matière de développement durable et de sobriété énergétique dans la Grande Région.

LES ENJEUX ÉNERGÉTIQUES DANS LES LOGEMENTS À VOCATION SOCIALE ET LA CONSTRUCTION DURABLE

Opérateurs de projet

www.greeneff.eu

Interreg
Grande Région | Großregion
GrEENEFF
Fonds européens de développement régional | Europäischer Fonds für regionale Entwicklung



GrEENEFF - Netzwerk zur Förderung innovativer Projekte im Bereich der nachhaltigen Entwicklung und der Energieeffizienz in der Großregion

KREISLAUFWIRTSCHAFT UND RESSOURCEN

Projektpartner GrEENEFF



www.greeneff.eu

Interreg
Grande Région | Großregion
GrEENEFF
Fonds européens de développement régional | Europäischer Fonds für regionale Entwicklung





GrEENEFF - Netzwerk zur Förderung innovativer Projekte im Bereich der nachhaltigen Entwicklung und der Energieeffizienz in der Großregion

ENERGIEFRAGEN IM SOZIALEN WOHNUNGSBAU UND IM NACHHALTIGEN BAUEN

Projektpartner GrEENEFF

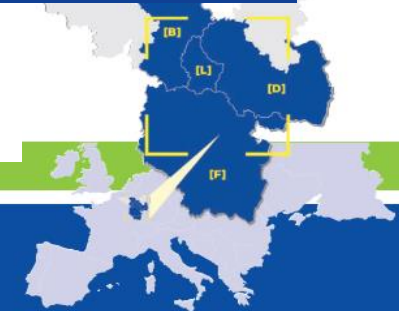

www.greeneff.eu



Fachartikel

Articles techniques

ARTICLE TECHNIQUE
Fév 2021 - Le marché global de performance



LE MARCHÉ GLOBAL DE PERFORMANCE
EXEMPLE DE MONTAGE ET RETOUR D'EXPERIENCE

Damien LUCCHESI | Marie LONGUEVILLE
Vlogia SA

Le Marché Global de Performance séduit par la simplicité de montage pour le Maître d'ouvrage. Le bailleur social Vlogia SA l'a choisi pour la conception-réalisation de son projet ambitieux de Metz-Fort Quevieu. Explications et retour d'expérience en cours de projet.



ARTICLE TECHNIQUE
Juin 2020 - Chauffage local à froid



CHAUFFAGE LOCAL A FROID
LA SOLUTION POUR LES LOTISSEMENTS NEUFS AUTOSUFFISANTS EN ENERGIE

Katharina Schowalter | Peter Freudig
Pfalzwerke AG

Des bâtiments ayant un impact climatique neutre et ne produisant pas d'émissions – cet objectif peut être atteint en utilisant des réseaux de chauffage local à froid. Le groupe Pfalzwerke met actuellement deux projets en œuvre. Les deux responsables de projet, Katharina Schowalter et Peter Freudig, témoignent ici de leur expérience.



ARTICLE TECHNIQUE
Mars 2020 - Logiest



PRODUCTION & REPRODUCTIBILITE DES PAVILLONS
EXPERIENCE MUTUALISEE

Logiest - Groupe de Développement

Le pavillon est une solution de développement de ce type d'habitat en zone rurale, ne nécessitant ni travaux préparatoires ni travaux de finition, dans un projet commun de construction de logements à destination des séjours.

Le pavillon est une solution de développement de ce type d'habitat en zone rurale, ne nécessitant ni travaux préparatoires ni travaux de finition, dans un projet commun de construction de logements à destination des séjours.



EUROPEAN ENERGY AWARD

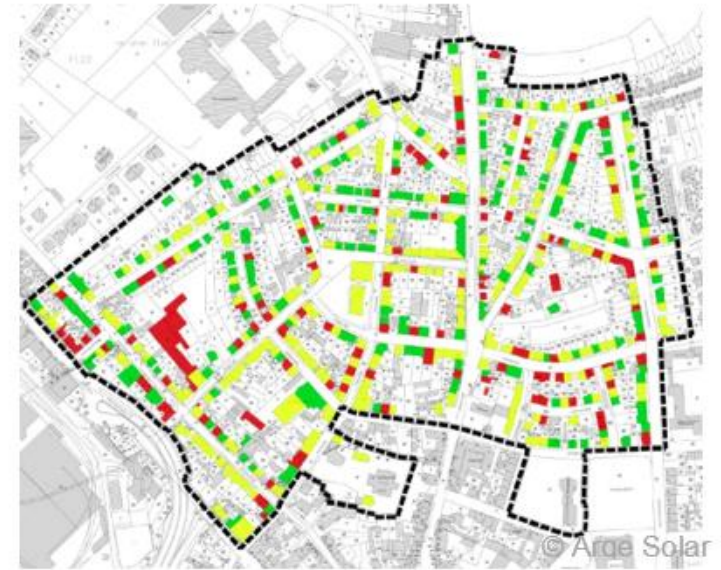

Hinweis auf nächste
Veranstaltung!

GReNEFF-Impuls Nr. 30

Der European Energy Award: Kommunaler Klimaschutz mit System

Online-Vortrag; Referent*in der Bundesgeschäftsstelle European Energy Award
in Deutschland

Mittwoch, 15. März 2023 von 10:00 - 11:30 Uhr





Vielen Dank für Ihre
Teilnahme!

kowa ...die Wärmewende im Quartier gestalten

© Wernerwerke

GReNEFF-Impuls Nr. 29

Wärmewende im Quartier: Ergebnisse aus dem Forschungsprojekt KoWa

Online-Vortrag von Prof. Dr. Katharina Gapp-Schmeling und Manuel Trapp von
der IZES gGmbH, Saarbrücken

Mittwoch, 15. Februar 2023 von 10:00 - 11:30 Uhr





Vielen Dank für Ihre
Teilnahme!

© GEWOBAU Erlangen | Schmitt Photodesign

GReNEFF-Impuls Nr. 28

„Energiesprung“ - Serielles Sanieren als Booster der Energiewende im Wohnungsbau?

Online-Vortrag von Robert Raschper von der Deutschen-Energie-Agentur (dena)

Donnerstag, 19. Januar 2023 von 10:00 - 11:30 Uhr

www.greeneff.eu

